

RITTMANUAL – LILLEHAMMER SYKKELFESTIVAL/LILLEHAMMER PETIT PRIX (LPP) 2026

Arrangør: **Lillehammer CK**

Facebook:

<https://www.facebook.com/profile.php?id=61571492675757>

Hjemmeside:

[Lillehammer sykkelfestival/NC/Lillehammer Petit Prix 2026 - Lillehammer Cykleklubb](#)

1. Program – Tid og sted

Fredag 11. september

- Øyer Trafikk kontrollstasjon – Øyer kommune
 - Norgescup (NC) Tempo junior og senior, Regionmesterskap for Innlandet
- Lysgårdsbakken/Nedre Skrefsrud, Lillehammer Olympiapark
 - Bakketempo 10–16 år

Lørdag 12. september

- Birkebeiner Skistadion, Lillehammer Olympiapark
 - Gateritt LPP 10–16 år
 - Kermisritt Norgescup (NC) junior og senior
 - Tempo LPP 10-16 år, Regionmesterskap for Innlandet 13-16 år
 - 2 rekrutteringsritt 6–9 år
 - Premieseremoni for fredag og lørdag m/ pizzabuffet

Søndag 13. september

- Øyer kommunehus, Tingberg/Tretten
 - Fellesstart alle klasser 10 år til senior
 - Regionmesterskap for Innlandet for 13-16 år, junior og senior

2. Rittbeskrivelse

2.1 Tempo – NC-klasser

Start: Øyer Trafikk kontrollstasjon

Løype: Nordover langs Kongsvegen til Tretten og retur. Løypa er tilnærmet flat.

- Menn Junior/senior og kvinner senior: **22,3 km (2 runder)**
- Kvinner junior: **11,1 km (1 runde)**

2.2 Bakketempo – LPP (10–16 år)

- **13–16 år:** Start Lysgårdsbakken – 4,9 km
- **10–12 år:** Start Nedre Skrefsrud – 3,1 km

Løypa går opp VIP-vegen, videre til Kantvegen, inn på birkebeiner skistadion, via skiskytterstadion og mål ved målhuset fra OL 1994.

2.3 Gateritt – LPP og rekruttering

Rundeløype:

- **13–16 år:** 1,9 km
- **6–12 år:** 1,1 km

Start: Gråhallen vestsida

Løypa er relativt flat.

2.4 Kermisritt – NC junior og senior

Rundeløype ca. **3,1 km:**

- Start: Gråhallen vestsida
- Skiskytterstadion Rambølsvingen (skarp høyresving), Sjøsetervegen, Parkeringsplass (kort grusparti), Dæhlie-haugen og vending til mål
- Ryttere som bli lappet blir tatt ut av rittet og får plassering i rittet
- Startrekkefølge og antall runder – se kjøreplan

2.5 Tempo – LPP

Start: Gråhallen

Løype: Rulleskinettet i Olympiaparken

- Kupert rundløype, **4,1 km**
- Startrekkefølge og antall runder – se kjøreplan

VIKTIG:

- Alle holder høyre side av trassè
- Forbikjøring skal skje på venstre side

2.6 Fellesstart

Start: Øyer kommunehus/ Tretten sentrum - Diner 13

Rundløype ca. **25 km**

Trasé:

- Tingbergbrua, Rabbevegen, Vestsidevegen, Musdalsvegen, Tretten sentrum, Gamle E6 (Kongsvegen) tilbake til Øyer Kommunehus(Tingbergbrua) Målbakken til mål på siste runde opp til Øyer Kirke
- Start på Tretten/Diner 13 for alle klasser under 16 år/HC unntatt M 15-16 som starter på Tingberg ved kommunehuset

3. Løpekart og arenakart

3.1 Tempo NC

Tempo 22 km TRETTE

Landeveissykling

22.38 km	71 m	65 m
Distanse	Total stigning	Totalt fall
--	--	--
Gjennomsnittlig	Tidsmål	



Tempo 11 km Øyer kontrollstasjon

Landeveissykling

Privat: Kun tilgjengelig for deg.

11.23 km	39 m	37 m
Distanse	Total stigning	Totalt fall

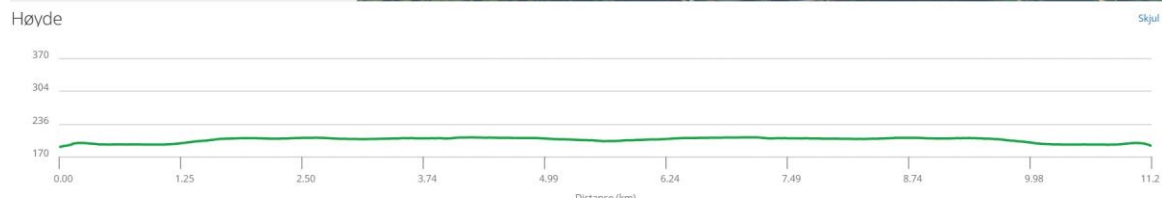

3.2 Bakketempo LPP 10–16 år (blå = asfalt, gul = grus)

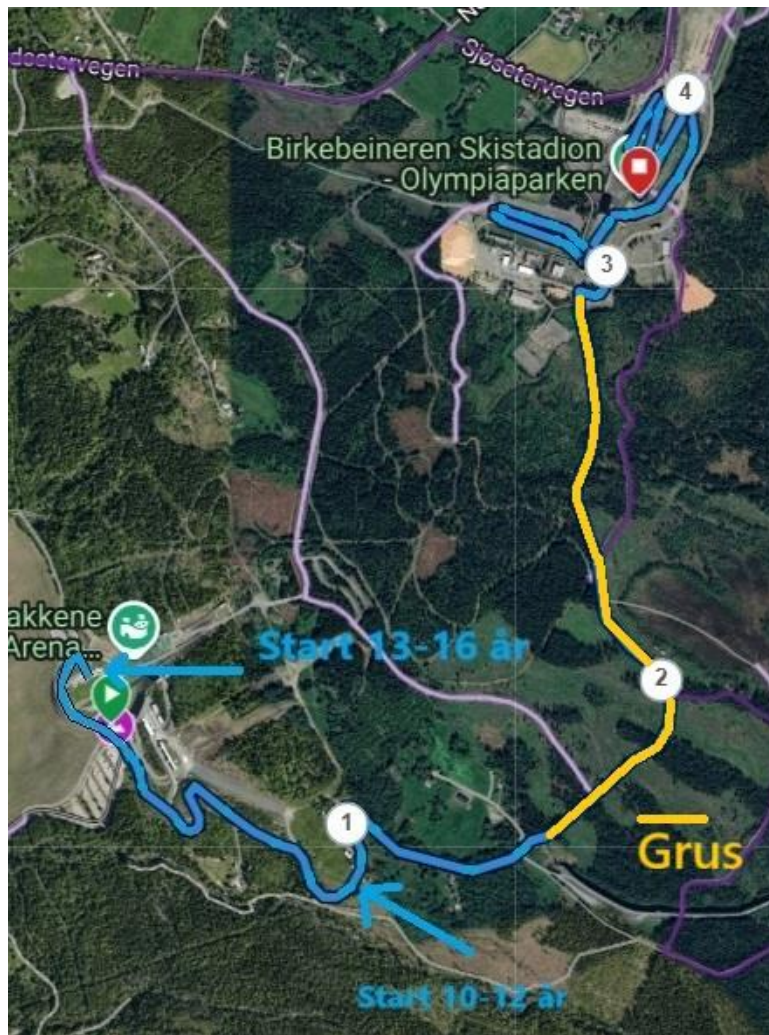

3.3 Gateritt 10–16 år, 6-9 år rekrutteringsritt



3.4 Kermisritt NC (blå = asfalt, gul = grus)



3.5 Tempo LPP 6–9 år rekrutteringsritt

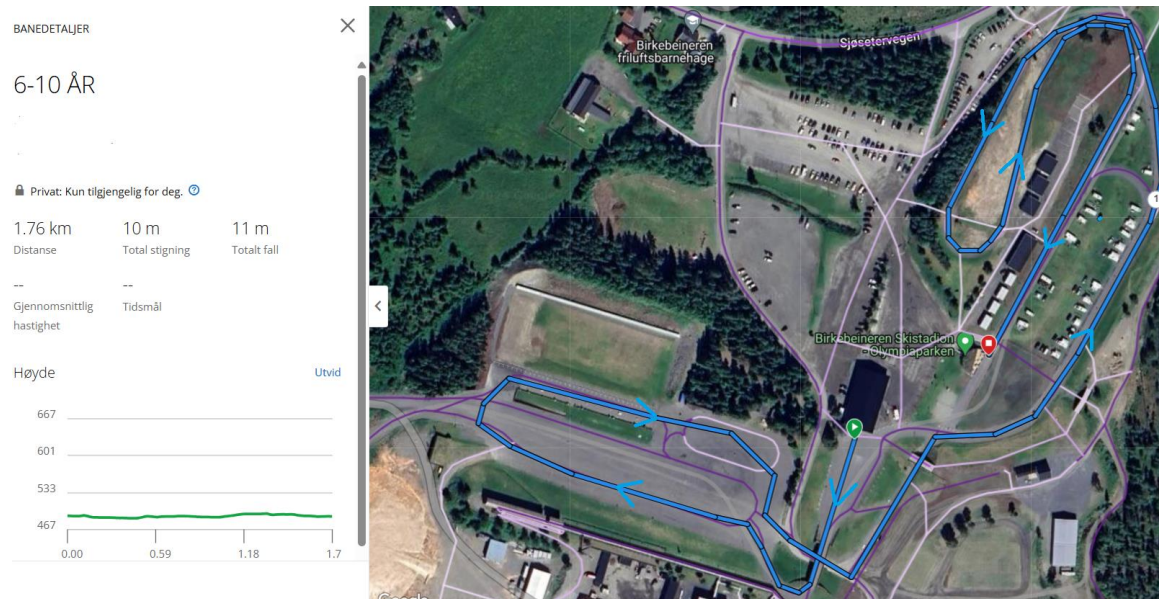

3.6 Tempo LPP 10–16 år

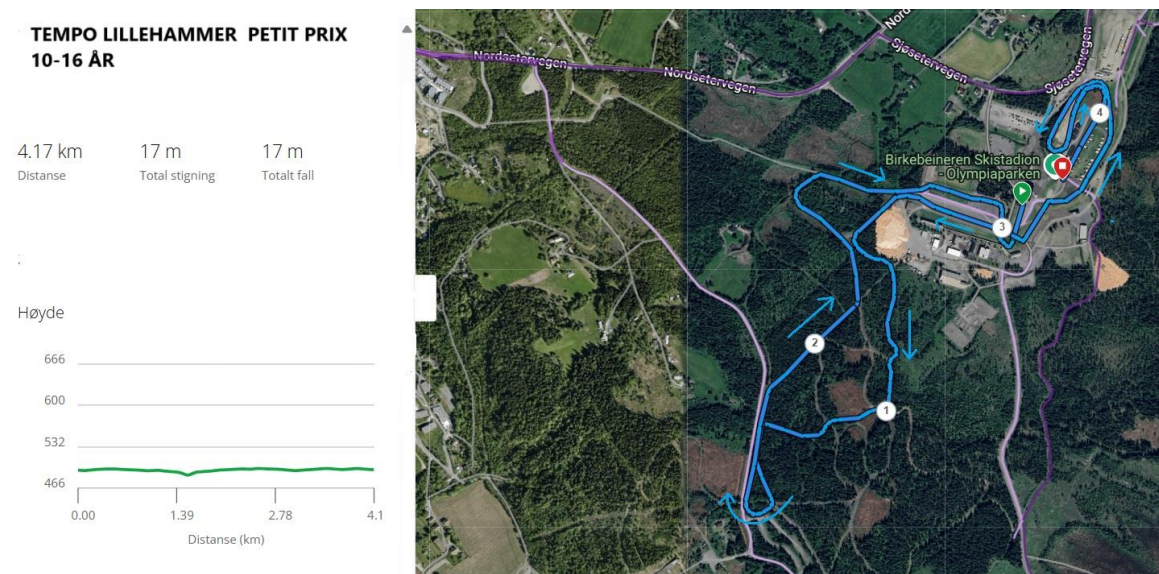

3.7 Fellesstart alle klasser

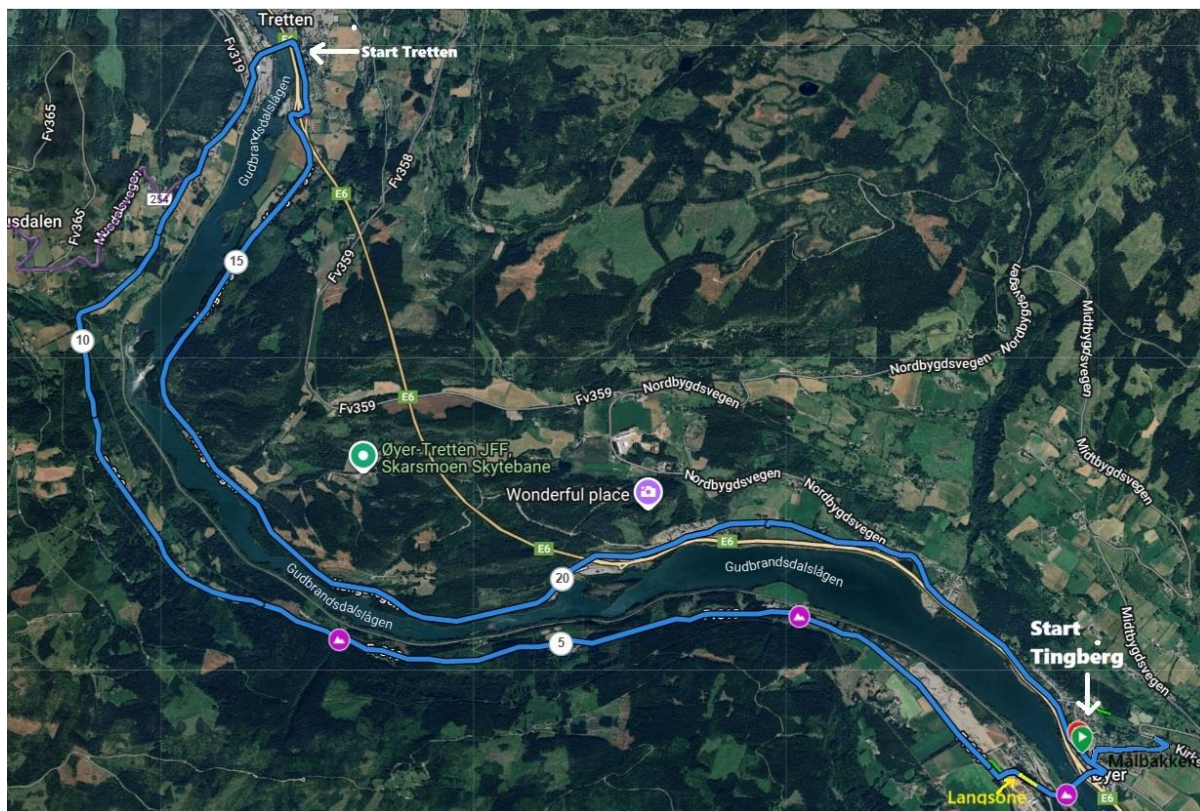

Fellesstart målbakke



Arena NC tempo

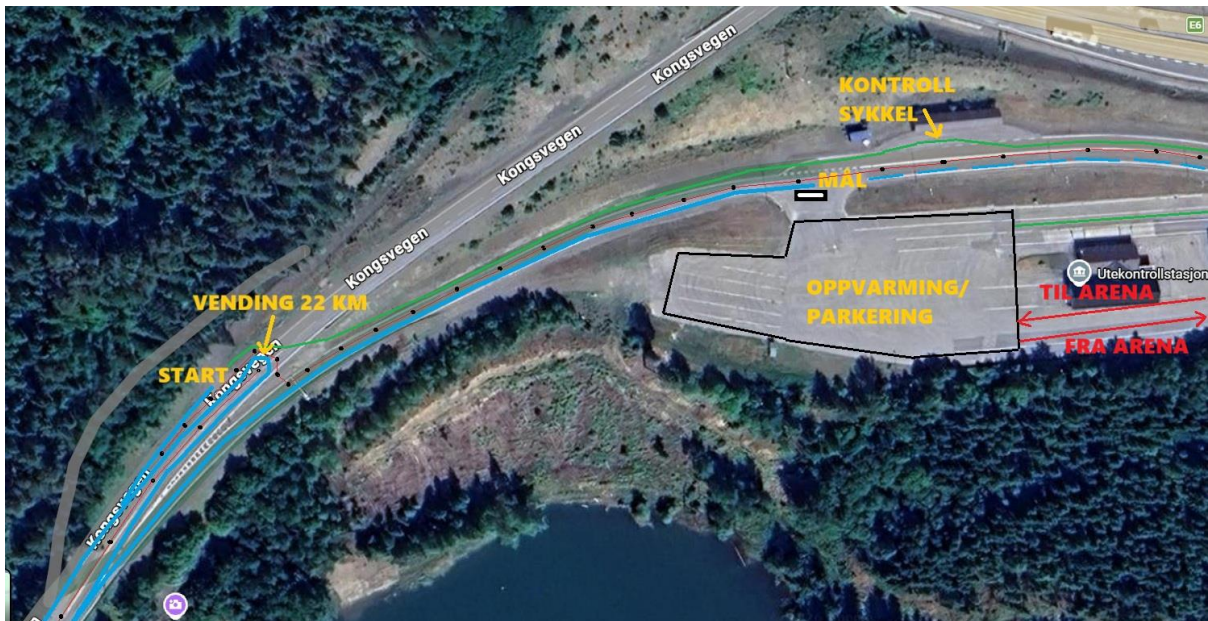

Arena Lysgårdsbakken LPP bakketempo

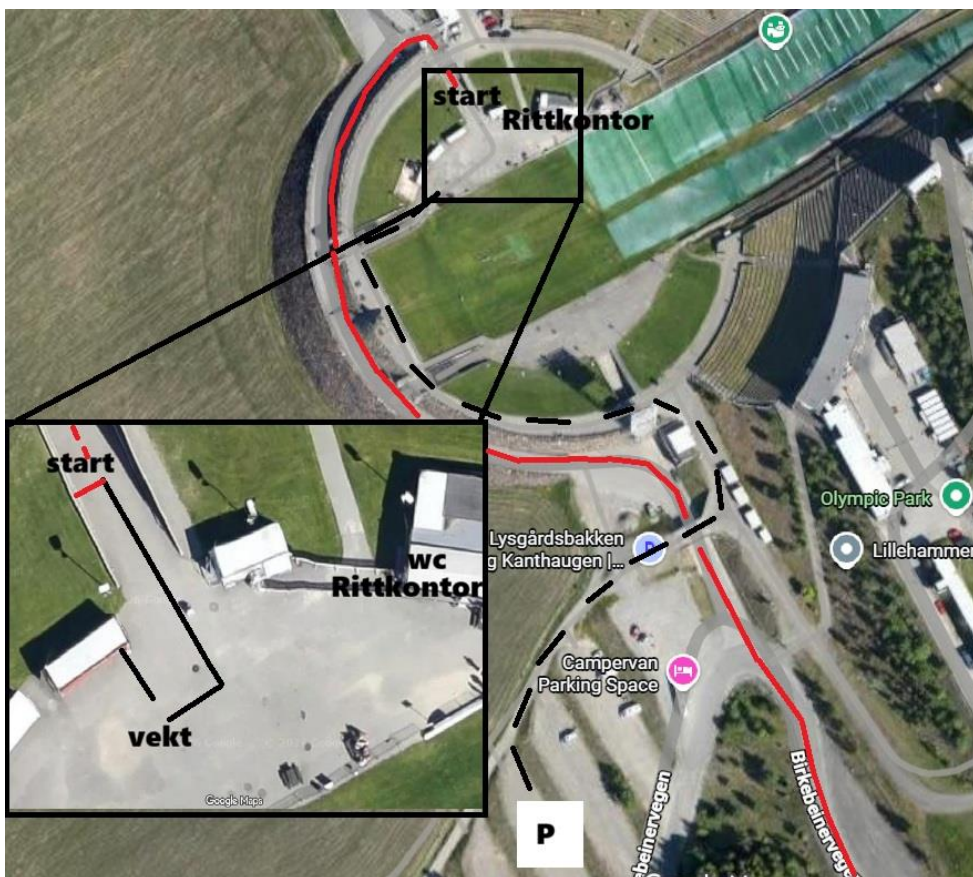

Arena Birkebeinerstadion

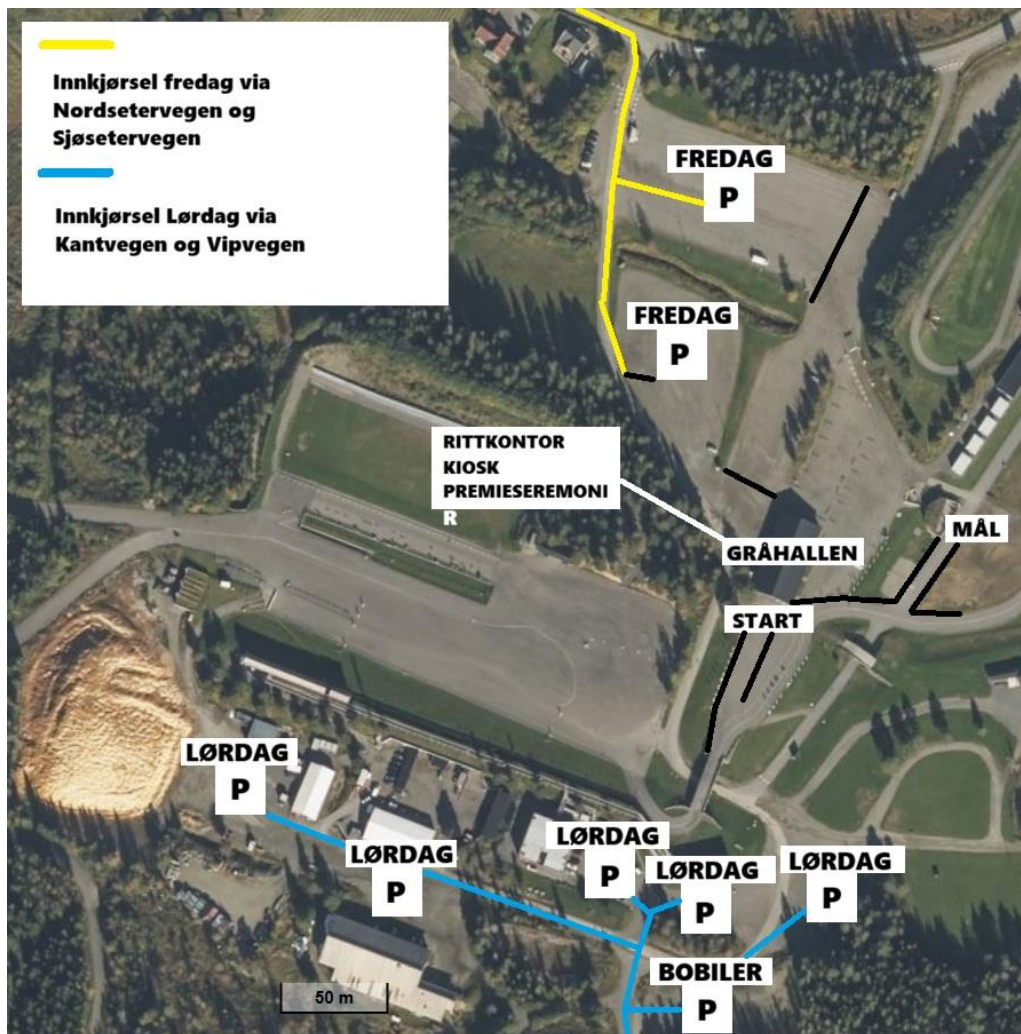

Arena Øyer Kommunehus

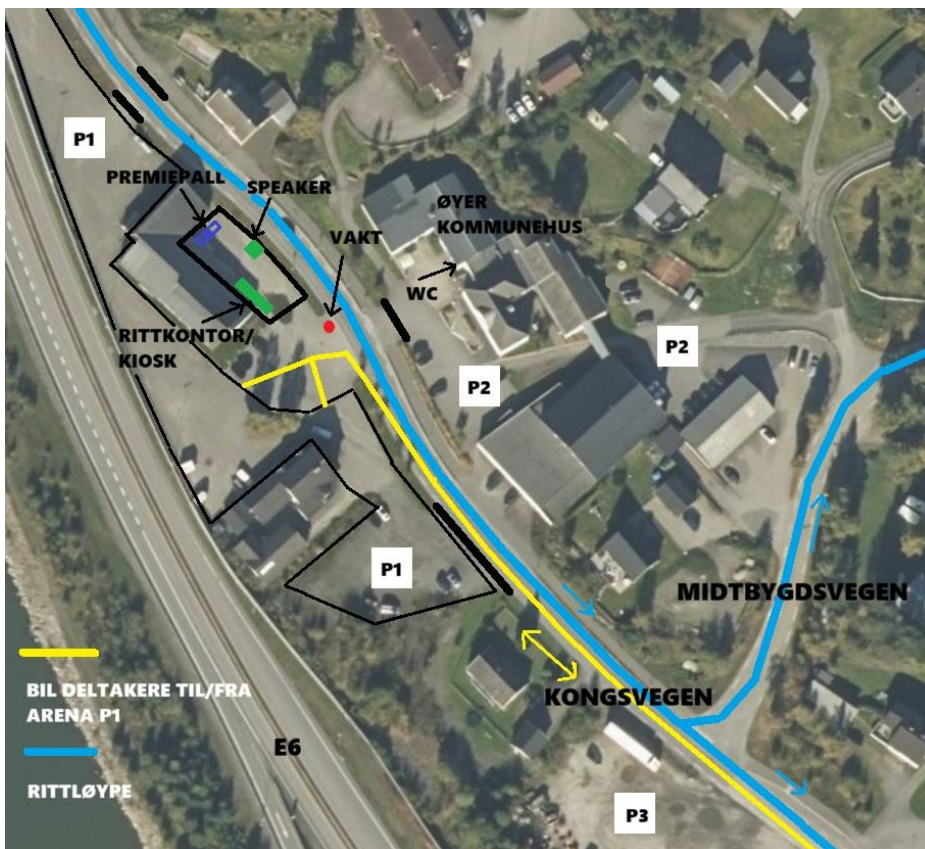
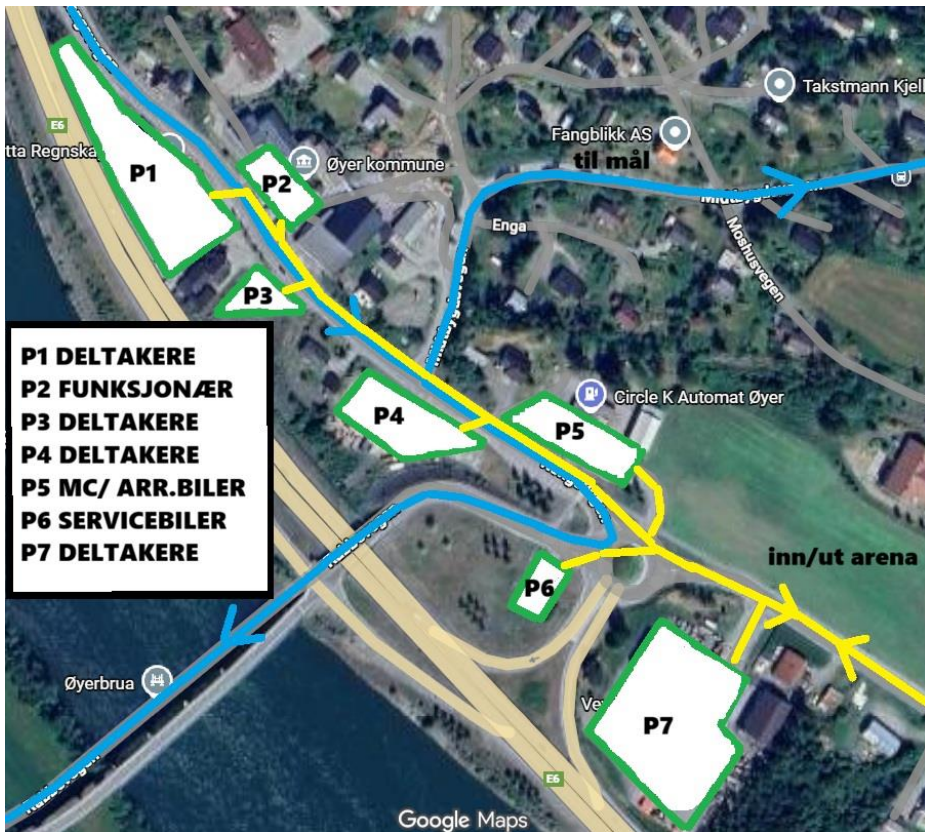

4. Rittregler

Rittet arrangeres etter **UCI og NCF sitt reglement.**

- Deltakelse skjer på eget ansvar
- Hjelm er påbudt til enhver tid
- Sjøppel kastes kun ved søppelsone
- Anti Doping Norge kan gjennomføre kontroller

5. Lisens

Alle ryttere må ha **gyldig helårslisens for 2026.**

Utenlandske ryttere må fremvise lisens ved henting av startnummer.

6. Kjøreplaner

Kjøreplaner publiseres på:

[kjoreplan-20262-3.pdf](#)

7. Lagledermøte

- **Torsdag 10. september kl. 20:00 – Teams**
- Gjelder NC tempo, bakketempo fredag
- Link til teams: [Lagledermøte Lillehammer sykkelfestival/LPP 2026 | meeting | link_app_name](#)
- **Fredag 11. september kl 20:30 . Obligatorisk fysisk oppmøte (min. fra 1 hver klubb).** Gråhallen på skistadion
- Gjelder ritt lørdag og søndag

7.1 Servicekjøring

- Påmelding kreves for servicebil. Se påmelding pkt 12 lenger ned.
- Samband påkrevet ved servicekjøring. Kanal 4 for aldersklasser 13-16 år, kanal 6 for junior og senior
- Samband og akkreditering til biler hentes i rittkontor før fellesstart

- Rekkefølge servicekø rangeres etter NC, ingen rekkefølge på aldersklassene

7.2 Utstyrsjekk

Kommissærer informerer på lagledermøtet.
Kontroller kan gjennomføres før og etter målgang.

7.3 Innskriving

- Starter 30 min før start ved startområdet (nærmere beskjed på lagledermøte)
- Stenger 10 min før start
- Gjelder gateritt, kermesse og fellesstart

8. Parkering og trafikkregulering

Detaljert informasjon på www.lillehammerck.no under arrangement/Lillehammersykkelfestival 2026/ trafikkregulering gjelder spesielt for:

- Tempo Øyer -Tretten
- Bakketempo Lysgårdsbakken
- Skistadion (skiltgjenkjenning via APCOA Flow)
- Fellesstarten på Tingberg/Tretten ift parkering, tilkomst og avreise

Følg anvisninger fra funksjonærer og merkede traséer.

9. Påmelding

Klasse	pr etappe til 6. sept kl 2359	Alle ritt til 6. sept kl 2359	etteranmelding etter 7. sept pr ritt
NC klasser	600,-	1500,-	900,-
alderbestemt klasser 10-16 år	170,-	600,-	370,-
Rekrutteringsritt 6-9 år	50,-		100,-

- Ordinær påmelding: **til 6. september kl. 23:59**
- Etteranmelding:
 - NC klasser: kr 900,-
 - Aldersklassene 10–16 år: kr 370,-
 - Rekrutteringsritt: kr 100,-

Påmelding via **EQ Timing**. **LINK:** -Påmelding: www.eqtiming.no

[Lillehammer Sykkelfestival 2026, Fredag](#) Alle ritt , tempo NC og bakketempo LPP

[Lillehammer Sykkelfestival 2026, Lørdag](#) Alle ritt, gateritt / tempo LPP, kermisritt NC

[Lillehammer Sykkelfestival 2026, Søndag](#) Alle ritt og Fellesstart

10. Tidtaking og resultater

- EQ Timing – live resultater
- Publiseres på sykling.no og lillehammerck.no
- **Spesielt for LPP (10-16 år):**
- **Bonuspoeng gateritt:** henholdsvis: 1.pl = 10 sekunder, 2. pl =8 sekunder, 3pl. = 6 sekunder, 4.pl = 4 sekunder og 5.pl= 2 sekunder i fratrekk på sammenlagttiden. Det må være under 1 sekund for at de skal få samme tid på gateritt og fellesstart
- **Lapping:** Ryttere som blir tatt igjen (CUT), får ett minutts tillegg per runde, regnet fra siste rytter som får tellende tid. De kan derfor fortsette å sykle helt til førstemann er i mål.
- **Uteblir på etapper:** Påmeldte ryttere som ikke møter til start, tildeles 3 minutts tillegg basert på tiden til siste rytter med tellende tid i samme klasse. Startrekkefølge og antall runder fremgår av kjøreplanen på www.lillehammerck.no
- NC kermisse: Ryttere som blir tatt igjen (CUT), tas ut av rittet og plasseres i resultatlisten i henhold til dette.
- Fellesstart: Vi har et sterkt ønske om at alle skal få syklet lengt mulig . Vi legger opp til tidsgrense på grønnbil ca 10 min bak feltet. Dersom rytter kommer bak grønnbilen ønsker vi at ryttere følger trafikkregler(sykler på eget ansvar og kan sykle til mål. Kommisær vil plassere ryttere på resultatlista ettersom de blir tatt ut og havner bak grønnbil. Vi avgjør på lagledermøtet om ryttere som blir tatt ut på siste runde kan få sykle til mål å få sin tid

Emitbrikke:

- Leveres ut av arrangør til alle ryttere.
- Leveres tilbake etter siste ritt.
- Manglende retur av både brikke og reim: kr 1000,-

11. Gir- og utvekslingskontroll

- 13–14 år: maks 6,68 m
- 15–16 år: maks 7,17 m
- Minimum sykkelvekt: 8 kg
- Minner også om regelverk på hjulsett for aldersklassene

12. Servicebiler

- Kun tillatt på fellesstart søndag for NC klassene
- Nøytral service tilgjengelig for 13-16 år søndag, max 3 klubbiler i hvert felt.
Oversikt tas på lagledermøte fredag
- Unntak søkes fra vegtrafikkloven §§ 4–6
- Påmelding servicebiler til <https://forms.gle/JwqpurF6XiAK6Gob7> innen 6.sept kl 2359

13. Rittkontor

Åpningstider:

- Fredag: Øyer kontrollstasjon kl 1300-1530 / Lysgårdsbakken 1630-1900
- Lørdag: Skistadion i Gråhallen 0730-1700
- Søndag: Øyer kommunehus 0700-1700

Utdeling av startnummer, emitbrikke og pizzabuffetarmbånd. **NB. Startnummer (NC klassene) på både rygg og sykkel (3 stk) SKAL leveres tilbake til rittkontoret etter siste ritt.**

14. Kiosk og servering

Kiosk tilgjengelig lørdag og søndag. Enkel servering mat og drikke
Betaling med Vipps.

15. Pizzabuffet for ALLE ifm premieutdeling lørdag

- Pris rytter: kr 120,-

- Andre: kr 150,-
- Påmelding via Vipps **803102**
- Frist: **6. september kl. 23:59, etter dette forhøyet pris 150/180 kr**

16. Premieutdeling

- **Premiesermoni på lørdag kveld i Gråhallen** for ritt fredag og lørdag. Program kommer i egen info på [Lillehammer sykkelfestival/NC/Lillehammer Petit Prix 2026 - Lillehammer Cykleklubb](#) - tidsskjema premiering.

- **LPP:**

- 3 beste på etappene 13-16 år, Sammenlagt 1/3 dels premiering 13-16 år.
- **Alle klasser 100% premiering på bakketempo(fotobilde i ramme)**
- 100% premiering i 10-12 år alle etapper/ sammenlagt,
- 10-12 år ingen rangering,
- Rekrutteringsritt: 100 % premiering. Premiering gateritt(6-9 år) på stadion etter målgang, premiering tempo(6-9 år) på kveld i Gråhallen sammen med alle. Se tidsskjema på lenke over.

- **NC klassene :**

- Pallpremier og ledertrøyer,
- **100% premiering på tempo(fotobilde i ramme)**

- **Generelt:**

- Uttrekkspremier på seremonien på lørdag.
- Fellesstarten og sammenlagt LPP blir premiært fortløpende etter siste rytter i mål i hver klasse ved Øyer kommunehus.
- Premiering for pallplassering regionmesterskap tempo og fellesstart. 13 år-senior)

17. Garderobe, toalett og sykkelvask

- Lørdag: Skistua på Birkebeiner skistadion
- Søndag: Håkonshall på Stampesletta i Lillehammer

- Sykkelvask tilgjengelig lørdag på stadion

18. Oppvarming

- Ikke tillatt i løypa under ritt
- Besiktigelse til fots tillatt i rittets retning og på vegkanten

19. Overnatting

Birkebeineren Hotell (rom og leiligheter). [Booking.birkebeineren.no](https://booking.birkebeineren.no)

Bruk rabattkode **NC2026** eller gå direkte inn på

<https://booking.birkebeineren.no/accommodation?promocode=nc2026>

20 % rabatt ved bestilling direkte på nettsiden for opphold i perioden 10.–14. September

Sportellet : [Sportell – Olympiaparken](#)

20. Sanitet

- Røde Kors i kortesje
- Sanitet ved start/mål alle dager

21. Trafikkregulering

- Les nøye på [Lillehammer sykkelfestival/NC/Lillehammer Petit Prix 2026 - Lillehammer Cykleklubb](#) under trafikkregulering.

22. Kontaktpersoner

Rittleder: Terje Torseth , terje.torseth@hotmail.com , 47616565

Sekretariatsleder: Ingvill Helset, ingvillh@gmail.com , 95220406

Løypeansvarlig/vaktsjef: Håvard Selbæk, havard.selbak@online.no , 41322521

Arenasjef/løypesjef ass.: Stian Sommeseth, stian.sommerseth@rema.no , 99127384

Sikkerhetssjef: Thomas Pettersen, thomaspettersen79@hotmail.com , 91789574

Tidtakeransvarlig: Nils Anders Helset , nils@nilsogronny.com, 90540788

Seremoni/ premiering: Lars Krogsveen, lars.krogsveen@gmail.com , 997 10 597

Sanitet: Petter Sørensen, pettsor.jobb@gmail.com, 99507278

Presse / Media: Haagensen.eirik@gmail.com , 91769937

22. Kommissærer

Hoveddommer: Kenneth Terjesen, ken-ter@lyse.net, 46857171